

## RELATÓRIO DE ATIVIDADES ANO 2023

### APRESENTAÇÃO DA ENTIDADE:

<b>Razão Social:</b> Associação Cultural Interligada Esportiva Guarulhos
<b>CNPJ:</b> 24.723.511/0001-08
<b>Nome Fantasia:</b> ACISEG
<b>Endereço:</b> Rua Asdrúbal Zanetti, nº 86, Bairro: Bom Clima, Guarulhos/SP - CEP: 07196.210
<b>Telefone da sede:</b> (11) 2358.3148 <b>Celular/watsapp:</b> (11) 97493.1122
<b>Site:</b> <a href="http://www.aciseg.com.br">www.aciseg.com.br</a> / <b>Facebook:</b> @aciseggru / <b>Instagram:</b> @aciseg_oficial
E-mail: <a href="mailto:aciseg.institucional@gmail.com">aciseg.institucional@gmail.com</a>
<b>Representante Legal:</b> Eliane Aparecida Munhato <b>Cargo:</b> Presidente
<b>Telefone da sede:</b> (11) 2358.3148 <b>Celular/watsapp:</b> (11) 97493.1122
<a href="mailto:aciseg.institucional@gmail.com">aciseg.institucional@gmail.com</a> <a href="http://www.aciseg.com.br">www.aciseg.com.br</a> @aciseg_oficial      facebook/aciseggru

### 1. OBJETIVO GERAL DA ENTIDADE:

Implementar ações a fim de promover o bem-estar e melhoria da qualidade de vida das pessoas assistidas, que vivem em estado de vulnerabilidade emocional e/ou social. Visamos potencializar nossos trabalhos em prol fortalecimento da família no desempenho de sua função protetiva e garantia de seus direitos, processando sua inclusão aos serviços públicos e sistema de proteção social, conforme necessidade. Possibilitando sua autonomia de participação na sociedade, tendo a meta de Prevenção e resgate dos Valores, através de Atividades Multiprofissionais que aproximem o usuário da rede. tendo como pilares: Social, Cultura e Esporte.

Todas as atividades realizadas pela entidade são gratuitas para os usuários. Atingimos durante o ano de 2023 aproximadamente de 1.897 (Mil Oitocentos e Noventa e Sete) atendimentos. Um número de atendimento sensacional com aproveitamento significativo em mudanças na vida das pessoas, desde crianças até idosos.

### 2. OBJETIVOS

#### 2.1 Objetivo geral

Implementar ações na área de Assistência Social, de atendimento e defesa e garantia de direitos, de forma continuada, permanente e planejada, prestando serviços e executando programas e projetos voltados para a defesa e efetivação dos direitos socioassistenciais, construção de novos direitos,

promoção da cidadania, enfrentamento das desigualdades sociais, bem como, conceder benefícios de prestação social básica, dirigidos às famílias e indivíduos em situações de vulnerabilidade ou risco social e pessoal, a fim de promover o bem-estar e melhoria da qualidade de vida das pessoas assistidas, que vivem em estado de vulnerabilidade emocional e/ou social.

## **2.2 – Objetivos específicos**

- Potencializar nossos trabalhos em prol do fortalecimento de vínculos e a família no desempenho de sua função protetiva e garantia de seus direitos, processando sua inclusão aos serviços públicos e sistema de proteção social, conforme necessidade. Possibilitando sua autonomia de participação na sociedade, tendo a meta de Prevenção e Resgates dos Valores, através de Atividades Multiprofissionais, interligadas entre social, esporte e cultura.
- Estimular o desenvolvimento de potencialidades, habilidades, talentos e a formação cidadã de crianças e adolescentes, das pessoas idosas, indivíduos e grupos, estimulando a participação na vida pública do território e o desenvolvimento de competências para a compreensão crítica da realidade social e do mundo contemporâneo.
- Complementar as ações das famílias e comunidade na proteção e desenvolvimento de crianças e adolescentes e no fortalecimento dos vínculos familiares e sociais;
- Assegurar espaços de referência para o convívio grupal, comunitário e social e o desenvolvimento de relações de afetividade, solidariedade e respeito mútuo;
- Possibilitar a ampliação do universo informacional, artístico, cultural e esportivo das crianças e adolescentes, bem como estimular o desenvolvimento de potencialidades, habilidades, talentos e sua formação cidadão. -
- Contribuir para a inserção, reinserção e permanência do jovem no sistema educacional.
- Implementar ações na área de Assistência Social, a fim de promover o bem-estar e melhoria da qualidade de vida dos integrantes;
- Estimular ações que reforçam a visão dos idosos enquanto cidadãos ativos;
- Investir em prevenção para redução das incapacidades e potencializar o envelhecimento ativo;
- Oportunizar a livre escolha dos indivíduos em participar de atividades, físicas, artísticas e culturais;
- Resgatar o conceito de tempo livre, através das atividades propostas pelo programa;

- Proporcionar um encontro salutar entre as pessoas oportunizando a reinserção social
- Diminuir a inatividade gerada pela aposentadoria;
- Identificar a problemática enfrentada pelos idosos por meio de atendimento individualizado;
- Incentivar os idosos a conhecerem e reivindicarem seus direitos e maiores espaços de cidadania;
- Desenvolver atividades que proporcionem valorização pessoal e melhoria da autoestima;
- Envolver demais membros familiares tendo em vista proporcionar compreensão do processo envelhecimento;
- Promover palestras e debates sobre temas relacionados à terceira idade e outros assuntos de interesse dos idosos.
- Proporcionar aos idosos a motivação, o entusiasmo de viver e ser feliz em qualquer idade, dentre outros.

### **3. ATIVIDADES DESENVOLVIDAS NA ACISEG**

#### **3.1 ÁREA SOCIAL**

##### **3.1.1 AÇÕES DE ATENDIMENTO – PROTEÇÃO SOCIAL BÁSICA – Serviço de Convivência e Fortalecimento de Vínculos (SCFV)**



##### **a-) PROJETO: UNIVERSO ACISEG “CRIAÇÃO”**

- **Identificação do Serviço (Objeto):** Oferecimento de Serviço de Convivência e Fortalecimento de Vínculos (Proteção Social Básica) para crianças e adolescentes de 6 a 14 anos.
- **Quantidade de pessoas atendidas:** 25 usuários
- **Abrangência territorial:** Bom Clima, Alto do Bela Vista, Bela Vista, Jd. Ipanema, Vila Barros e Jd. São Francisco (Hungria), Cocaia, Cercone.  
CRAS/CREAS de referência: CRAS II – Centro / CREAS – Centro  
Quantidade de Grupos Solicitados: 2
- **Período de Execução das atividades previstas:** Início 01/04/2022 - Término 31/03/2024
- **Dias e horário da Execução do serviço:** 2ª a 6ª feira – das 14h às 18h

➤ **Parcerias:**

Prefeitura Municipal de Guarulhos/Secretaria de Desenvolvimento e Assistência Social/FUMCAD

➤ **Descrição das Estratégias Metodológicas e resultados Esperados:**

O Serviço Universo ACISEG “Criação” será realizado através dois grupos para melhor atendimento, intercalados nas atividades durante a semana, organizadas em percursos, de forma a estimular as trocas culturais e o compartilhamento de vivências, desenvolvendo junto aos usuários o sentimento de pertença e de identidade e fortalecendo os vínculos familiares, sempre sob a perspectiva de incentivar a socialização e a convivência familiar e comunitária.

Tem por foco a constituição de espaço de convivência, formação para a participação e cidadania, desenvolvimento do protagonismo e da autonomia das crianças e adolescentes, a partir dos interesses, demandas e potencialidades dessa faixa etária.

As intervenções são pautadas em experiências lúdicas, culturais e esportivas como formas de expressão, interação, aprendizagem, sociabilidade e proteção social, divididas da seguinte maneira:

<b>Estratégias/Metodológicas Articulação em rede</b>	<b>Periodicidade</b>
<p><b>ACOLHIMENTO:</b> Momento de chegada dos usuários ao serviço, onde serão realizadas rodas de conversas com espaço para o diálogo, escuta ativa e compartilhamento sobre as experiências vividas no final de semana ou no dia anterior. - Profissionais envolvidos: Educador Social, Facilitador de Oficinas.</p>	15 minutos diários, 5 vezes por semana.
<p><b>OFICINAS DE DANÇA</b> Inclusão da dança na vida de nossas crianças e adolescentes, estimulando suas capacidades e potencialidades, expressão corporal para favorecimento de uma melhor consciência corporal, aumentando sua autonomia e autoestima.  - Profissionais Responsável: Facilitador de Oficinas - Profissionais envolvidos no percurso: Educador Social, Assistente Social e Psicólogo.</p>	1 oficina por semana com duração de 1 hora
<p><b>OFICINA DE MUSICALIDADE</b> Contribuir no resgate da identidade por meio de expressões artísticas musicais, desenvolvendo assim a capacidade instrumentista e musical, disponibilizando a crianças e adolescentes práticas</p>	1 oficina por semana com

<p>pedagógicas essencialmente voltadas ao fazer musical, manipulação da música, oportunizando o prazer, de tocar um violão, participar do coral, descobrir sons ao fazer percussões corporais, dentre outras habilidades musicais.</p> <p>- Profissionais Responsável: Educador Social e Facilitador de Oficinas - Profissionais envolvidos no percurso: Assistente Social e Psicólogo.</p>	<p>duração de 1 hora</p>
<p><b>FALANDO SOBRE ALIMENTAÇÃO E SUSTENTABILIDADE</b> Espaço de convivência e fortalecimento de vínculos, onde ocorrerão dinâmicas e trocas de experiências, de maneira lúdica, bem como, atividades de artes, rodas de conversa e encontros educativos com temas de interesse geral ou específico a cada faixa etária como: reaproveitamento integral dos alimentos, alimentação saudável, meio ambiente, saúde o planeta, mercado de trabalho, projeto de vida e reciclagem; numa proposta de melhoria da qualidade de vida. Auxiliando o desenvolvimento do grupo em sua formação social, profissional, pessoal, incentivando o protagonismo juvenil e a criatividade dos participantes, ressaltando a importância dos valores, vínculos familiares e troca de experiências principalmente as reflexões proporcionadas a partir dos temas abordados.</p> <p>- Profissionais envolvidos no percurso: Facilitador de Oficinas, Educador Social, Assistente Social e Psicólogo.</p>	<p>2 vezes por semana com duração de 1 hora</p>
<p><b>OFICINA DE CAPOEIRA E BRASILIDADES</b> Além da atividade física, a capoeira vem reforçar a identidade, socialização e autoestima das crianças. Valorizando a nossa herança cultural, potencializando capacidades e trabalhando a autonomia, confiança, disciplina e aprimoramento das habilidades motoras através do ritmo.</p>	<p>1 vez por semana com duração de 1 hora</p>
<p><b>OFICINA DE ARTES</b> A oficina de artes auxilia no desenvolvimento humano e social. Interação com o grupo e troca de experiências, estímulo da imaginação, trabalho em equipe e o descobrimento de talentos e aptidões artísticas.</p>	<p>1 vez por semana com duração de 1 hora</p>
<p><b>ESPAÇO LIVRE DE “CRIAÇÃO”</b> Esse será um momento de realização de atividades ao ar livre, fora do local destinado ao serviço. Geralmente ocorrerá em uma quadra ou praça próxima, com oficinas esportivas, práticas corporais e artísticas, bem como, atividades que favoreçam a convivência, autonomia e fortalecimento de vínculos entre os participantes. Envolvendo também visitadas monitoras/passeios.</p> <p>- Profissionais envolvidos: Assistente Social, Psicólogo, Educador Social e Facilitador de Oficinas.</p>	<p>1 vez por semana com duração de 1 horas.</p>
<p><b>VISITAS DOMICILIARES</b> conhecer melhor a realidade da pessoa atendida logo garante uma aproximação da instituição com a realidade em que vive, bem como fazer encaminhamentos de acordo com a demanda apresentada sempre promovendo inclusão social, diante do mapeamento, encaminhamento e atendimento do usuário conforme suas necessidades.</p> <p>- Profissional responsável: Assistente Social</p>	<p>4 visitas domiciliares por mês ou conforme a necessidade.</p>

<p><b>FORMAÇÃO E PLANEJAMENTO DA EQUIPE</b> Momento de reflexão-ação dos profissionais envolvidos no serviço, estudo de casos, planejamento de atividades e organização dos materiais. - Profissionais envolvidos: Assistente Social, Psicólogo, Educador Social e Facilitador de Oficinas.</p>	1 hora diária, 5 vezes por semana.
<p><b>INTERVALOS</b> Momento para hidratação, alimentação, utilização do banheiro e interação entre os participantes.</p>	30 minutos diários, 5 vezes por semana.
<p><b>REUNIÃO DE PAIS / PALESTRAS</b> Promoção de reuniões e palestras para as famílias, visando o fortalecimento dos vínculos familiares</p>	1 por mês

Atendimentos as famílias com atividades oferecidas pela ACISEG interligadas entre o Social, Cultura e Esporte, para crianças, adolescentes, jovens, adultos e idosos, tais como: Orientação jurídica, grupo Amor Exigente, Terapias e atendimento psicológicos individuais e em grupo, aulas de dança, Handebol, Ginástica, Yoga, Violão, palestras, capacitações, eventos e cursos voltados para melhoria da qualidade de vida.

➤ **Recursos Humanos (Que atuam no Serviço):**

Nome	Escolaridade	Cargo	Carga Horária Semanal	Forma de Contratação (ex.: CLT, MEI, Voluntário)
Leidijane de Souza Barbosa	Superior em Serviço Social	Assistente Social	20 horas	CLT
Gleice Cabral do Nascimento	Superior em Psicologia	Psicóloga	20 horas	CLT
Bianca Euzébia Sena Dario	Ensino Médio	Educador Social	20 horas	CLT
Steffani Moreira da Paixão	Ensino Médio	Facilitador de Oficinas	20 horas	CLT
Felipe Carbone	Superior em Educação Física	Facilitador de Oficinas	15 horas	Voluntário

FONTE DE RECURSOS – SCFV ACISEG CRIAÇÃO	VALOR ANUAL (R\$)
TERMO DE COLABORAÇÃO Nº 0227/2022 - FUMCAD	R\$ 105.000,00



TERMO DE COLABORAÇÃO Nº 0627/2022 - FMAS	R\$ 165.926,45
<b>TOTAL</b>	<b>R\$ 270.926,45</b>

REGISTRO DE ATIVIDADES







Aciseg  
Publicado por Instagram · 24 de novembro de 2023 ·

PROJETO UNIVERSO ACISEG CRIA AÇÃO.

Dia Feliz!

Hoje pudemos participar do DIA FELIZ realizado pela @figunimesp. ... Ver mais



Aciseg  
Publicado por Carolina Souza · 29 de setembro de 2023 ·

PROJETO UNIVERSO ACISEG CRIA AÇÃO

Hoje, tivemos nossa reunião mensal com os pais das crianças do projeto Universo Cria Ação. Ficamos imensamente felizes, por estarmos todos juntos nesta noite. Agradecemos a presença e o comprometimento de todos. ❤️







**b-) PROJETO: “VIDA ATIVA NA TERCEIRA IDADE” (+ de 60 anos)**

- ✓ **Identificação do Serviço (Objeto):** Oferecimento de Serviço de Convivência e Fortalecimento de Vínculos (Proteção Social Básica) para 35 (Vinte e cinco) idosos (+ de 60 anos)
- ✓ **Tempo de Duração:** 1 ano (um ano, a partir da data de aprovação do projeto)
- ✓ **Dias e horário da Execução do serviço:** 2ª, 4ª e 6ª feira – das 09h30 às 10h30
- ✓ **Território de referência:** CRAS Centro

**TRIAGEM/ACOLHIMENTO:** será realizada no primeiro contato com o usuário pela Assistente Social da ACISEG, visando o mapeamento, encaminhamento e atendimento do usuário conforme suas necessidades. E também um cadastro onde são anexados os documentos, ficha socio-economica e evolução dos usuários referentes as atividades que participam da entidade. Serão realizados 2 xs por semana).

**ACOLHIMENTO:** será o momento de chegada dos usuários ao serviço, onde serão realizadas rodas de conversas com espaço para o diálogo, escuta ativa e compartilhamento de experiências e interação entre os participantes. Todos os dias.

**OFICINAS OFICINA DE ARTES** (pintura, teatro, música, musicalidade): visamos através das Oficinas de Artes despertar a criatividade dos idosos, elevar a autoestima. E melhorar a qualidade de vida. Além de criar um ambiente favorável de integração, participação, desenvolvimento humano, em um ambiente criativo e inovador.

**OFICINAS DE INFORMÁTICA** (básica): tem como objetivo proporcionar a equidade de acesso às novas tecnologias que possam incentivar a participação do idoso na família, na sociedade e até no mercado de trabalho. Com a implantação do projeto de inclusão digital adaptado ao idoso espera-se ensiná-los a manusear o computador, o aparelho celular e compreender suas funções. E principalmente conscientizá-los dos Riscos e Benefícios da inclusão digital.

**OFICINA DE ESPORTE** (Ioga, Dança: ritmos mix, Jogo adaptados em quadra e alongamento): o esporte faz bem para o corpo e, também, para a cabeça. Ele resgata a autoestima, o prazer e a motivação. Através da prática de uma atividade física o idoso tem a possibilidade de melhorar a sua coordenação motora e reflexos, relaxar, estar em contato com outras pessoas, de recuperar a confiança em si mesmo e fortalecer o seu corpo, protegendo-se de possíveis acidentes aos quais pode ficar vulnerável com a idade, como uma queda.

**JOGOS SALÃO** (jogos de tabuleiro, xadrez, dominó): o intuito destas atividades é oferecer ao idoso um espaço para integração e recreação. Contribuindo para melhoria do bem-estar físico e mental, oportunizando a qualidade de vida e facilitando seu convívio social.

**ORIENTAÇÃO JURÍDICA** (garantia de Defesa de Direitos): os temas tratados nas Orientação Jurídico serão referentes a direitos violados causado pelo impacto social do uso de álcool e outras drogas, violência contra mulher, abusos, divórcio, partilha e sucessões de bens, pensão alimentícia, direito a moradia e alimentos, acompanhamento e esclarecimentos de processos judiciais, direitos trabalhistas, direitos da pessoa com deficiência e idoso, direitos do dependentes químicos e codependentes, pessoas em geral em situação de vulnerabilidade social, com encaminhamentos para CRAS, Defensoria Pública, Ministério Público, Juizado Especial Civil, órgãos de conciliação, INSS e serviços e equipamentos público em geral de acordo com a necessidade do beneficiário. Os atendimentos são realizados 1 x por semana, com agendamento prévio. Sendo realizado on-line ou presencial.

#### **FORMAÇÃO E PLANEJAMENTO DA EQUIPE**

Momento de reflexão-ação dos profissionais envolvidos no serviço, estudo de casos, planejamento de atividades e organização dos materiais. Profissionais envolvidos: Assistente Social, Psicólogo, Educador Social, Facilitador de Oficinas e Coordenador de execução do serviço. Serão realizados 30 minutos diários, 5 vezes por semana.

**PASSEIOS: Passeios** (a definir com os beneficiários do projeto).

**TERAPIA EM GRUPO E INDIVIDUAL** (se necessário): o objetivo é ajudar um indivíduo ou grupo de idosos a resolver questões emocionais. Serão realizadas Terapias com atendimentos psicológicos (Individual e em grupos). Tendo como objetivos:

- Orientação e proteção social a famílias/indivíduos e qualidade de vida;
- Redução das violações dos direitos sociassistenciais, seus agravamentos ou reincidências;
- Identificação de situações de violação de direitos socioassistenciais.

**REUNIÃO DE PAIS / PALESTRAS:** promoveremos reuniões (1 por mês) e palestras (prevenção, orientação, abordagem sistêmica do idoso para prevenção de quedas e acompanhamento dos beneficiários durante as atividades, autoestima e qualidade de vida. Visando o fortalecimento dos vínculos familiares.



**EVENTOS** (datas comemorativas, bingo beneficente, jantar dançante, jogos esportivos). Propiciar aos beneficiários ‘momentos de lazer, integração e alegria.

**APRESENTAÇÃO DE DANÇA NA FESTA DE FIM DE ANO DA ACISEG**



**AULA DE DANÇA – RITMOS VARIADOS**

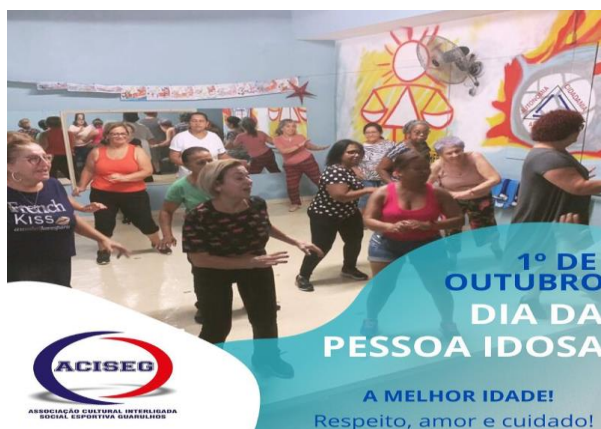



**AULAS DE DANÇA CIRCULAR**



**AULA TEÓRICA DE PRODUÇÃO DE GELEIAS**



**MOMENTOS DE CONFRATERNIZAÇÃO**





ASSOCIAÇÃO CULTURAL INTERLIGADA  
SOCIAL ESPORTIVA GUARULHOS

## ACISEG - Associação Cultural Interligada Social Esportiva Guarulhos



<b>FONTE DE RECURSOS – VIDA ATIVA NA TERCEIRA IDADE</b>	<b>VALOR ANUAL (R\$)</b>
DOAÇÕES E MENSALIDADE	R\$ 3.000,00
NOTA FISCAL PAULISTA	R\$ 1.320,00
<b>TOTAL</b>	<b>R\$ 4.320,00</b>

Rua Asdrúbal Zanetti, nº 86, Bom Clima - Guarulhos - SP - CEP: 07196-210 Fone: (11)2358-3148  
[aciseg.institucional@gmail.com](mailto:aciseg.institucional@gmail.com) [www.aciseggru.com.br](http://www.aciseggru.com.br) @aciseggru  
CNPJ: 24.723.511/0001-08



### 3.1.2 AÇÕES DE DEFESA E GARANTIA DE DIREITOS

#### a) COMF (Centro de Orientação da Mulher / Família)

O projeto Centro de Orientação Mulher/Família - COMF foi implantado na instituição em 2017, com muito sucesso. É um espaço de convivência e referência para Mulher/Família, sendo um projeto "inédito e inovador" na cidade Guarulhense. Tendo como o foco principal a "Mulher", pois historicamente são referências do núcleo familiar. O projeto visa promover a defesa e garantia de direitos de pessoas em situação de vulnerabilidade e risco pessoal/social por violação de direitos associada principalmente a drogadição, através da Orientação jurídica e atividades interligadas entre a cultura, o esporte e o social, contribuindo para o fortalecimento da família no desempenho de sua função protetiva, complementando o trabalho social, promoção da cidadania e qualidade de vida, prevenindo a ocorrência de situações de risco social, enfrentamento das desigualdades sociais e a redução do impacto social do álcool e outras drogas, através da Prevenção, Cuidado e Reinserção Social.. A equipe de profissionais do COMF é composta por voluntários.

Público-alvo: - Jovens de 18 a 29 anos e Adultos de 30 a 59 anos, prioritariamente em situação de vulnerabilidade e risco pessoal e social por violação de direitos associada a drogadição.

#### a.1-) COMF TRIAGEM

Nessa ação é feita uma triagem com a Assistente Social com todos os participantes, se verifica as necessidades dos beneficiários e estes são encaminhamentos para equipamentos públicos que para as atividades da entidade. É feito um cadastro onde são anexados os documentos, ficha socio-economica e de evolução dos usuários referentes as atividades que participam na entidade. Realizado presencialmente ou on-line de 2ª feira, das 13h às 18h15 e 3ª feira, das 8h às 13h15).

**Nº de Beneficiários: 89**



**Nº de Atendimentos: 189**



Rua Asdrúbal Zanetti, nº 86, Bom Clima - Guarulhos - SP - CEP: 07196-210 Fone: (11)2358-3148

[aciseg.institucional@gmail.com](mailto:aciseg.institucional@gmail.com) [www.aciseggru.com.br](http://www.aciseggru.com.br) @aciseggru

CNPJ: 24.723.511/0001-08





### a.2-(COMF “EU ME IMPORTO!”) (Orientação Jurídica)

Através desta ação é oferecido o serviço de orientação jurídica com atendimento individuais para a comunidade em geral. E encaminhamento as entidades competentes, tais como Defensorias Públicas, Ministério Público etc. São os feitos esclarecimentos e as dúvidas dos usuários em diversas áreas do Direito, tais como:

- ✓ Identificação de situações de violação de direitos socioassistenciais;
- ✓ Redução das violações dos direitos socioassistenciais, seus agravamentos ou reincidências;
- ✓ Orientação e proteção social a famílias e indivíduos.

O atendimento de Orientação Jurídica é realizado 1 x por semana, (4ª feira, das 17 às 21h), com agendamento prévio.

**Nº de Beneficiários: 51**

**Nº de atendimentos anuais: 72**



**a.3) COMF "ENCONTROS/ PALESTRAS / RODAS DE CONVERSA"**

É um espaço de convivência e de referência para a Mulher/Família, são realizadas rodas de conversas, reuniões, dinâmicas em grupos, palestras sobre temas transversais. Tendo como objetivo a orientação e fortalecimento dos dependentes químicos/ seus familiares (Codependentes) e comunidade em geral. Auxiliando o desenvolvimento do grupo em sua formação social, profissional e pessoal, ressaltando a importância dos valores, vínculos familiares e trocas de experiências e principalmente as reflexões proporcionadas a partir dos temas abordados.

**Número de Atendidos: 180 participantes**



**a.4) COMF "EQUILIBRIO E QUALIDADE DE VIDA**

São atividades complementares para fortalecimento da autoestima do usuário (adulto), através de conjunto de fatores que contribuem para o bem-estar físico e mental. Tais como: Yoga, Pilates, acupuntura, e terapias holísticas. (turmas mistas). As aulas ocorrem uma vez por semana.

**Nº de Beneficiários: 25      Nº de atendimentos anuais: 200**



#### **a.5) NUCLEO TERAPEUTICO DESPERTAR**

O núcleo Despertar funciona como "braços" da ACISEG para atender as necessidades dos usuários da ACISEG, ocorrendo de maneira esporádica. São realizadas triagens e agendamento prévio com profissionais parceiros da ACISEG (psicólogos e terapeutas holísticos) que fazem o acompanhamento familiar, individual e em grupo, de acordo com a necessidade dos atendidos. Buscando a prevenção, cuidado, reinserção social, orientação, apoio sociofamiliar, redução e identificação de situações de violações de direitos socioassistenciais, seus agravamentos ou reincidências, bem como, a defesa de direitos.

**Nº de beneficiários: 64 Atendimentos anuais: 256**

#### **PARCEIROS DA ACISEG**

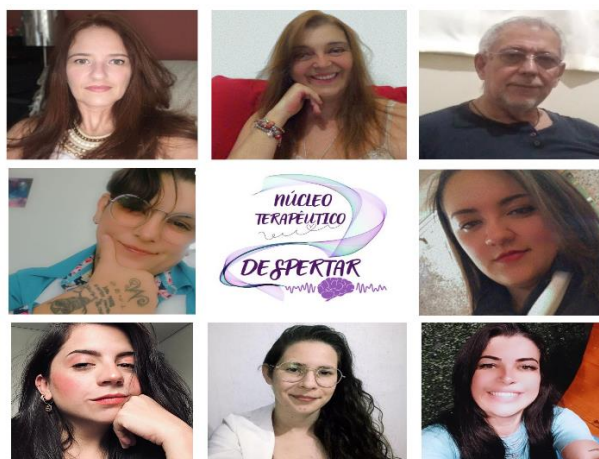

#### **a.6) COMF AÇÕES SOCIAIS**

Temos como finalidade construir uma sociedade mais igualitária:

Por uma sociedade mais digna visando transformar vidas e ampliar essa rede de solidariedade, concedendo oportunidades de desenvolvimento e inclusão social a muitas outras pessoas que precisam do nosso apoio, atenção e carinho.

Através do trabalho social tentamos solucionar problemas nas relações humanas e promover a igualdade, unicidade e dignidade através de projetos sociais.

Os atletas e voluntários da ACISEG ajudaram com muita dedicação, nas compras, separação, montagem e distribuição dos itens ao longo das ações realizadas. No ano de 2023, a ACISEG realizou



## ACISEG - Associação Cultural Interligada Social Esportiva Guarulhos

entregas de cestas básicas, cobertores, além das frutas, legumes e verduras advindas do Banco de Alimentos, que são distribuídas para famílias em situação de vulnerabilidade social.

**TOTAL DE BENEFICIÁRIOS ANUAL: 680**



## ACISEG - Associação Cultural Interligada Social Esportiva Guarulhos

Aciseg  
Publicado por Instagram · 13 de dezembro de 2023 ·

Aconteceu hoje (13/12) no Paço Municipal de Guarulhos, a entrega do Certificado de Declaração de Utilidade Pública Municipal a ACISEG. 🍷🍷🍷



Aciseg  
Publicado por Carolina Souza · 6 de setembro de 2023 ·

Hoje, a ACISEG representada por sua presidente Eliane Munhato, marcou presença na entrega e assinatura do Termo-Banco de alimentos. Entrega foi realizada no Auditório do Paço Municipal.



Aciseg  
Publicado por Rainha Panucci · 27 de julho de 2023 ·

Nossa Presidente Eliane Aparecida Munhato recebendo Menção Honrosa pela Universidade Guarulhos pelo brilhante trabalho da nossa Associação.



Aciseg  
Publicado por Carolina Souza · 22 de junho de 2023 ·

Hoje, a **Aciseg**, representada neste dia, por sua Diretora Social **Rainha Panucci** e pela Psicóloga Gleice Cabral, foi laureada pela participação na primeira Festa Junina Solidária 2023 da OAB Guarulhos.

Agradecemos o convite feito pela **OAB Guarulhos**, e pela oportunidade que nos foi dada, de fazer parte deste momento tão especial.



<b>FONTE RECURSOS COMF</b>	<b>VALOR ANUAL</b>
NOTA FISCAL PAULISTA	<b>R\$ 2.000,00</b>
DOAÇÕES E MENSALIDADE	<b>R\$ 4.500,00</b>
<b>TOTAL</b>	<b>R\$ 6.500,00</b>

## **ESPORTE**

O esporte é um fenômeno humano que proporciona muitos ganhos para uma sociedade e sua prática regular traz inúmeros benefícios para a vida e para a saúde, em todas as suas dimensões. Visamos promover qualidade de vida, saúde e a socialização, se prolongando a vida de forma saudável. Serão realizadas as seguintes manifestações:

### **HANDEBOL ACISEG/GUARULHOS – MASCULINO/FEMININO**

A ACISEG, desde 2017, firma parcerias bem-sucedidas com a Secretaria de Esporte de Guarulhos (SEL) para fomentar o esporte Handebol na cidade de Guarulhos, além de contar com o apoio da Secretaria Estadual de Esportes de São Paulo (SEESP), Ministério da Cidadania – Secretaria Especial de Esporte e Secretaria Nacional de Alto Rendimento (SNEAR) e os patrocinadores VEGUS e UNG.

Como beneficiários temos em torno de 260 atletas nas diversas categoria, nos naipes feminino e masculino, entre eles 190 crianças e adolescentes e 70 jovens e adultos, consolidando a ACISEG e a cidade de Guarulhos com importantes conquistas e como potência no esporte Handebol no cenário nacional.

No ano de 2022 e 2023, a ACISEG firmou as seguintes parcerias com a Secretária de Esportes do Estado de São Paulo e a Secretária de Esporte e Lazer da cidade de Guarulhos – SEL:

**Termo de compromisso: Proc. SEESP 83048/2023:** desenvolvendo o projeto “Handebol em Ação Iniciação Esportiva II”, beneficiando em torno de 60 crianças e adolescentes com aulas de iniciação esportiva no handebol.

ACISEG continuou com a execução o Termo de Fomento nº **328/2022- SEL**, desenvolvendo o projeto “Handebol em Ação – categorias menores, feminino e masculino”, beneficiando em torno



de 80 crianças e adolescentes, onde foi possível representar a cidade nos Campeonatos Paulista e Brasileiro de Handebol, nas categorias masculinas mirim, infantil e cadete, e participar da Liga Paulistana de Handebol na categoria feminina cadete.

Além das categorias menores, também continuamos o trabalho com a Secretaria de Esportes de Guarulhos (SEL) para participar dos Campeonatos Paulista, Brasileiro, Jogos Regionais e abertos de Handebol, através do **Termo de Fomento nº 628/2022 - SEL**.

Nas categorias adulto masculino, a SNEAR apoiou a equipe, sendo viabilizado a adequada preparação dos atletas e participação no Campeonato Paulista de Handebol e Liga Nacional de Handebol.

Devido ao anúncio no início do ano de 2022 da SEL que não iria financiar as equipes das categorias adulto, infelizmente as premiadas equipes das categorias adulto e júnior feminino tiveram que ser encerradas, por não haver recursos suficientes para mantê-las, assim, foi necessário iniciar um novo trabalho a partir as categorias mirim, infantil, cadete e juvenil.

A ACISEG possui esse forte trabalho com o esporte de alto rendimento, mas também com o esporte educacional, visando a formação das equipes de base. Em 2022 e 2023, com apoio da SEL e da SEESP, executou os trabalhos de iniciação e formação esportiva no Handebol, beneficiando 120 crianças e adolescentes.

Conseguimos alcançar os objetivos traçados inicialmente em relação à formação de “cidadãos” e atletas de qualidade, sendo que nossos atletas e comissão técnica foram convocados para compor a Seleção Paulista e Brasileira, estiveram entre os melhores da categoria. Ainda temos atletas convidados para compor equipes de elite do esporte amador em São Paulo e outros que estão iniciando a faculdade como bolsistas esportivos, graças a sua formação.



ASSOCIAÇÃO CULTURAL INTERLIGADA  
SOCIAL ESPORTIVA GUARULHOS

ACISEG - Associação Cultural Interligada Social Esportiva Guarulhos

### EQUIPES HANDEBOL MASCULINO ACISEG



### EQUIPES HANDEBOL FEMININO ACISEG



Rua Asdrúbal Zanetti, nº 86, Bom Clima - Guarulhos - SP - CEP: 07196-210 Fone: (11)2358-3148  
[aciseg.institucional@gmail.com](mailto:aciseg.institucional@gmail.com) [www.aciseggru.com.br](http://www.aciseggru.com.br) @aciseggru  
CNPJ: 24.723.511/0001-08





ASSOCIAÇÃO CULTURAL INTERLIGADA  
SOCIAL ESPORTIVA GUARULHOS

## ACISEG - Associação Cultural Interligada Social Esportiva Guarulhos



### Locais de Treinamento:

O local de treinamento é no Ginásio Fioravante Iervolino, localizado na Rua Presidente Dutra 223km, espaço cedido pela Secretaria de Esporte e Lazer

## 4. ORIGEM DOS RECURSOS

### SOCIAL

FONTE DE RECURSOS	VALOR ANUAL
TERMO DE COLABORAÇÃO Nº 0227/2022 – FUMCAD*	R\$ 105.000,00
TERMO DE COLABORAÇÃO Nº 0627/2022 – FMAS**	R\$ 165.926,45
NOTA FISCAL PAULISTA	R\$ 19.983,51
DOAÇÕES E MENSALIDADES	R\$ 25.358,28
<b>TOTAL</b>	<b>R\$ 290.909,96</b>

### \*TERMO DE COLABORAÇÃO Nº 0227/2022 – FUMCAD

Início da execução: 01/01/2023

Término da execução: 31/03/2024

### \*\*TERMO DE COLABORAÇÃO Nº 0627/2022 – FMAS (Emenda Parlamentar Federal)

Início da execução: 01/09/2022

Término da execução: 31/08/2023

Rua Asdrúbal Zanetti, nº 86, Bom Clima - Guarulhos - SP - CEP: 07196-210 Fone: (11)2358-3148

[aciseg.institucional@gmail.com](mailto:aciseg.institucional@gmail.com) [www.aciseggru.com.br](http://www.aciseggru.com.br) @aciseggru

CNPJ: 24.723.511/0001-08



**ESPORTE**

<b>FONTE DE RECURSOS</b>	<b>VALOR ANUAL</b>
TERMO DE COMPROMISSO: PROC. SEESP 83048/2023	R\$ 62.112,82
Termo de Fomento nº 328/2022	R\$ 45.000,00
Termo de Fomento nº 628/2022	R\$ 168.000,00
Termo de Fomento no 092/2021	R\$ 42.332,15
Termo de Fomento 072/2021	R\$ 32.654,20
<b>TOTAL</b>	<b>R\$ 350.099,17</b>

**Termo de compromisso: Proc. SEESP 83048/2023**

Início da execução: 01/08/2022

Término da execução: 31/05/2024

**4.1 RECURSOS FINANCEIROS UTILIZADOS**

**SOCIAL:**

<b>RECURSOS UTILIZADOS</b>	<b>VALOR ANUAL (R\$)</b>
ALUGUEL	R\$ 24.600,00
RH	R\$ 59.138,18
ENCARGOS TRABALHISTAS	R\$ 36.955,8
PRESTADORES DE SERVIÇO	R\$ 82.274,68
ALIMENTAÇÃO	R\$ 19.346,15
<b>TOTAL:</b>	<b>R\$ 222.314,81</b>

**ESPORTE:**

<b>RECURSO UTILIZADOS</b>	<b>VALOR ANUAL (R\$)</b>
Prestadores de Serviço	R\$ 156.193,63
Aluguéis	R\$ 31.813,20
Material de Consumo	R\$ 26.963,10
Jogos, arbitragens e autoridades	R\$ 86.432,33
Despesas diversas (água, telefone, gás e alimentação)	R\$ 3.251,97
<b>Total</b>	<b>R\$ 307.685,32</b>

**5. INFRAESTRUTURA FÍSICA EXISTENTE:**

A instituição desenvolve suas atividades em um imóvel alugado até o ano de 2023, situado em um local de fácil acesso (próximo a Prefeitura Municipal- Bom Clima). É uma casa térrea, bem espaçosa, com acessibilidade para que se garanta a inclusão. Propriedade que possui um terreno com cerca de 350 m<sup>2</sup> de área. Também será utilizado um conjunto de edificações com uma área construída que é de aproximadamente 250 m<sup>2</sup>, a qual possui:

**5.1 RECURSOS FÍSICOS UTILIZADOS**

<b>RECURSOS FÍSICOS</b>	<b>QUANTIDADE</b>
Recepção	<b>01</b>
Salas	<b>06</b> <b>Sendo que:</b> <b>03</b> salas para atendimento individualizados (Assistente Social, Terapia/Psicólogo e Orientação Jurídica) <b>03</b> salas para atividades coletivas (palestras, oficinas, partilha, rodas de conversa, reuniões em grupo, leituras etc.)
Salão grande de 50 m <sup>2</sup> (palestras/atividades práticas)	<b>01</b> utilizado para atividades coletivas e comunitárias - palestras, eventos, dança, teatro, reuniões, atividades de artes, capoeira, etc.
Refeitório	<b>01</b>

Banheiros	<b>04</b>
-----------	-----------

Instalações com adequada iluminação, ventilação, conservação, limpeza, privacidade e acessibilidade em seus ambientes.

## 5.2 RECURSOS MATERIAIS

<b>RECURSOS MATERIAIS PERMANENTES</b>	<b>QUANTIDADE</b>
Computador completo com internet	<b>04</b>
Impressora	<b>03</b>
Mesa Escritório/Computador	<b>04</b>
Datashow	<b>02</b>
Aparelho de som,	<b>02</b>
Televisor/DVD	<b>01</b>
Máquina digital (Filmadora)	<b>01</b>
Máquina digital (Fotográfica)	<b>01</b>
Mesas plásticas (4 pessoas),	<b>10</b>
Cadeiras plásticas removíveis	<b>70</b>
Armário p/ material pedagógico	<b>03</b>
Bebedouro com filtro de água	<b>02</b>
Geladeira	<b>02</b>
Freezer	<b>01</b>
Fogão	<b>01</b>
Mico ondas	<b>01</b>
Acessórios utensílios/Cozinha	<b>20</b>
Utensílios em geral.	<b>20</b>

## Quadro de RH ACISEG

<b>SOCIAL</b>				
<b>NOME</b>	<b>ESCOLARIDADE</b>	<b>CARGO</b>	<b>CARGA HORÁRIA</b>	<b>FORMA DE CONTRATAÇÃO</b>
Leidjane de Souza Barbosa	Superior em Serviço Social	Assistente Social	20h	CLT
Gleice Cabral do Nascimento	Superior completo (Psicologia)	Psicóloga	20h	CLT



Bianca Euzébia Sena Dario	Nível Técnico	Educadora Social	20h	CLT
Steffani Moreira da Paixão	Ensino Médio Completo	Facilitadora de Oficinas	20h	CLT
Felipe Carbone	Superior Completo (Educação Física)	Facilitador de Oficinas	20h	Voluntário
Joaquim Xavier de Freitas Gomes	Superior Completo (Direito)	Acessória e Orientação Jurídica	Mensal	Profissional autônomo
Marisa Panucci	Superior Completo (Educação Física/Pedagogia)	Diretora Social	20h	Voluntária
Mara Cristina Munhato	Superior Completo (Educação Física/Pedagogia)	Diretora Administrativa	20h	Cedida / PMG
Nathália Chaves Gomes	Superior Completo (Direito)	Acessória e Orientação Jurídica	Mensal	Profissional Autônomo
Silvia Terezinha Chaves Gomes	Superior Completo (Educação Física/MBA pedagogia)	Responsável/Execução Projetos	10 h	Cedida / PMG
Elizabete Aparecida Ramos	Ensino Médio Completo	Presidente da ACISEG	20h	Voluntária
Carolina da Silva Souza	Superior Incompleto	Assistente Administrativa	20h	Profissional Autônomo
Alessandra Overa	Superior completo (Psicologia)	Psicóloga	10 h	Voluntária
Sherry França	Superior completo (Psicologia)	Psicóloga	10 h	Voluntária
Débora Panucci	Nível técnico	Psicanalista	10 h	Voluntária
Reinaldo Ferreira	Psicanalista	Psicanalista	10 h	Voluntário
Ilda Cabral	Superior em Educação Física	Professora de Yoga e Pilates	10 h	
Elizandra Laranjo	Superior Completo (Educação Física)	Facilitadora de Oficinas	Mensal	Prestadora de Serviços
Patrícia Mariano	Superior em contabilidade	Assessoria contábil	Mensal	Profissional Autônomo

<b>ESPORTE</b>				
<b>NOME</b>	<b>ESCOLARIDADE</b>	<b>CARGO</b>	<b>CARGA HORÁRARIA</b>	<b>FORMA DE CONTRATAÇÃO</b>
Felipe Carbone	Superior em Educação Física	Professor de Educação Física	20h	Profissional autônomo

Wagner Tenório	Superior em Educação Física Técnico	Educadora Social	20h	Profissional autônomo
Pamella Soares	Superior em Educação Física	Auxiliar Técnica	20h	Profissional autônomo
Marisa Loffredo	Superior em Educação Física	Superior em Educação Física	20h	Cedida / PMG
Laúsida Goés	Superior em Educação Física	Superior em Educação Física	20h	Cedida / PMG

### INDEFINIÇÃO DOS SERVIÇOS OU PROGRAMA DE ASSISTÊNCIA SOCIAL

<b>8.1 - DESCRIÇÃO DO SERVIÇO</b>
Proteção Social Básica( Serviço de Convivência e Fortalecimento de Vínculos) / Defesa e garantia de direitos
<b>8.2 - PERIODICIDADE</b>
Projeto Universo ACISEG CRIA AÇÃO: 2ª a 6ª feira – das 14h às 17h Projeto Vida Ativa na Terceira idade: 2ª, 3ª e 6ª feira – das 9h30 às 10h30 COMF(Centro de Orientação Mulher/Família): 2ª a 6ª feira – das 09h às 18h
<b>8.3 – PÚBLICO ALVO</b>
Projeto Universo ACISEG CRIA AÇÃO: Crianças de 06 a 14 anos Projeto Vida Ativa na Terceira idade: Pessoas idosas a partir de 60 anos COMF(Centro de Orientação Mulher/Família): Jovens de 18 a 29 anos e Adultos de 30 a 59 anos
<b>8.4 – NÚMERO DE FAMILIAS ATENDIDAS</b>
Projeto Universo ACISEG CRIA AÇÃO: 25 usuários Projeto Vida Ativa na Terceira idade: 35 usuários COMF(Centro de Orientação Mulher/Família): 717 usuários
<b>8.5 – ABRANGENCIA TERRITORIAL</b>
A instituição promove suas ações junto ao Município de Guarulhos, no Bairro Bom Clima em especial moradores da comunidade próximas a instituição, podendo também estender seu atendimento a outros bairros do município. Embora a ACISEG, seja situada no bairro bem próximo a região Central, no bairro Bom Clima, zona norte do município de Guarulhos. Os bairros, Alto do Bela Vista, Bela Vista, Jd. Ipanema, Vila Barros e Jd. São Francisco (Hungria), Cocaia, Cerconi, região de nossa abrangência. Sendo os CRAS/CREAS de referência: CRAS II - Centro / CREAS - Centro, são também pertencentes à zona norte, região que está concentrado grande números de comunidades em situação de vulnerabilidade social, onde o tráfico de drogas está muito presente e as "bocas de fumo" como locais de compra de drogas ilícitas, tornando um local de risco pessoal e social referente a drogadição e de violação de direitos.

### 4 ARTICULAÇÃO EM REDE

<b>Instituição/Órgão</b>	<b>Natureza da Interface</b>
Secretaria de Desenvolvimento e Assistência Social – SDAS	Assistência Social
CMAS (Conselho Municipal de Assistência Social)	Assistência Social
CMDPI ( Conselho Municipal de Direitos da Pessoa Idosa)	Assistência Social
CMDCA (Conselho Municipal da Criança e do Adolescente)	Assistência Social
COMSAN (Conselho Municipal de Segurança Alimentar e Nutricional)	Assistência Social
CRAS/CREAS	Assistência Social
Banco de Alimentos (Fundo da Solidariedade do Município de Guarulhos)	Assistência Social
COORDENADORIA DA MULHER	Defesa de Direitos
CAPS	Saúde
UBS	Saúde
Defensoria Pública	Defesa de Direitos
Ministério Público	Defesa de Direitos
PROCON	Defesa de Direitos
UAAJ	Defesa de Direitos
Conselho Tutelar	Garantia de Direitos
Secretaria de Esporte e Lazer do município de Guarulhos – SEL	Esporte

## 10. ATIVIDADE DE GESTÃO OPERACIONAL E SUA PERIODICIDADE

<b>Atividades de Gestão</b>	<b>Periodicidade</b>
A Diretoria da Associação realiza reuniões para planejamento das ações de todos os projetos que a compõe. Elabora e aprova atividades para levantamento de recursos para contrapartida dos projetos.	Mensal



A Coordenação acompanha técnicos e monitores em todas as atividades das oficinas do Plano de Trabalho	Diariamente
Reunião Técnica para avaliação e fazer estudo de caso	Quinzenal
A Coordenação juntamente com os técnicos e monitores realiza planejamento das atividades do Plano de Trabalho	Semestral

#### **11. PARCERIAS:**

- Secretaria de Esporte e Lazer do município de Guarulhos - SEL
- *Secretaria de Desenvolvimento e Assistência Social* - SDAS
- CRAS/CREAS/CAPS/UBS/Procon/UAAJ
- CMAS (Conselho Municipal da Assistência Social)
- CMDCA (Conselho da Criança e do Adolescente)
- CMDPI (Conselho Municipal de direitos da pessoa idosa)
- COMSAN (Conselho Municipal de Segurança Alimentar e Nutricional)
- Defensoria Pública
- Ministério Público
- Banco de Alimentos (Fundo da Solidariedade do Município de Guarulhos)
- Coordenadoria da Mulher

#### **DECLARAÇÃO**

*Na qualidade de representante legal da entidade, declaro sob penas da lei, que as informações prestadas neste documento são expressão da verdade e possuem Fé Pública.*

Guarulhos, 31 de dezembro de 2023



\_\_\_\_\_  
Eliane Aparecida Munhato  
Presidente da ACISEG